

Til byggerens eget brug

96023

# FOLKEHUSET

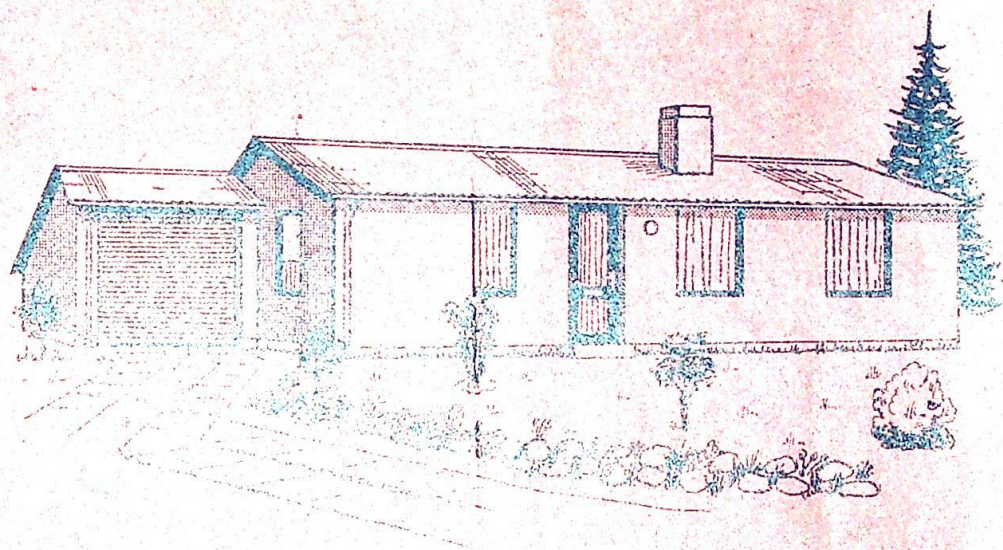

## STANDARDDESKRIVELSE

for type 1. - 2. - 3. og 4.

5. UDGAVE - 1. SEPTEMBER 1962

ARKITEKT VILHELM THORN  
PRÆSTELUNDEN - BRANDE - TELF. 412



Stykliste nr. Spær

96023

Betegnelse	Dim.	Antal	Længde	Ialt
Spær	2 1/2" x 6"	2	4,0	8,00
Skrå Tænger	1 1/4" x 5"	2	2,30	4,60
do	1 1/4" x 5"	2	1,72	3,44
Midterstang	2 1/2" x 5"	1	1,10	1,10
Lasker	1 1/4" x 5"	2	0,61	1,22
Udfyldning	2 1/2" x 5"	1	0,15	0,15
Søm	34/90	126	Ialt	1,1 kg

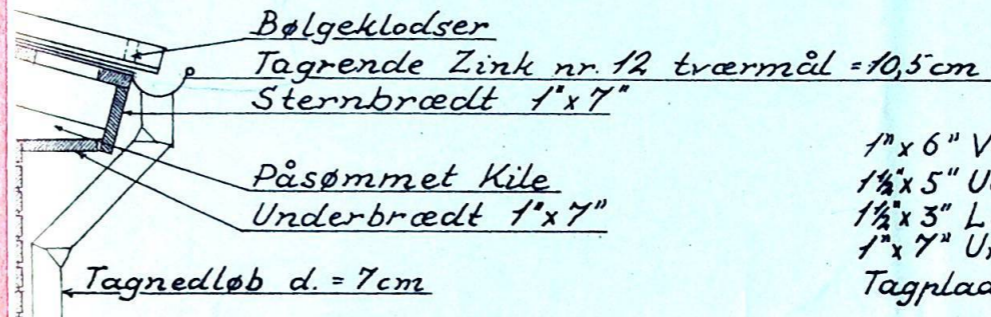

- 1" x 6" Vindskede
- 1 1/4" x 5" Udhængsspær
- 1 1/2" x 3" Lægter (Tømmer)
- 1" x 7" Underbrædt
- Tagplader nedlægges i mørtel.

30 cm Hulmur  
 Udv. Mur 1. sort. helbrændte  
 Facadesten  
 Indv. Mur Molersten  
 eller Klinkerbetonsten

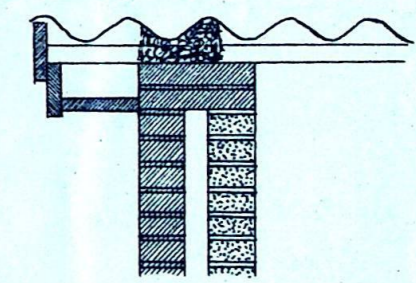

Snit i Gavl.

Isolering i hulmur: 50 mm Rockwool.

Bygningskommissionen  
 for Grundfør Spørring Kommune  
 pr. Hinnerup  
 29-11-62 J. Trøelsen

Tjærepap  
 Pudset Sokkel bl. 1:2

VILH. THORN ARKITEKT, PRÆSTELUNDEN BRANDE TLF 412.					
SAG	FRUDAGNY NIELSEN, HERLUF TROLLES GADE 45 II, AARHUS				
EMNE	SNIT				
STED	MATR. NR. 27, HINNERUP, GRUNDFØR SOGN.				
SAG NR.	TEGN. NR.	MÅL	DATO	TEGNER	RETTET
34762	2.	1:20	26-11-62	J. Trøelsen	



Stykliste nr. Spær

Betegnelse	Dim.	Antal	Længde	Ialt m <sup>2</sup>
Spær	2 1/2" x 6"	2	4,0	8,00
Skrå Tænger	1 1/4" x 5"	2	2,30	4,60
do	1 1/4" x 5"	2	1,72	3,44
Midterstang	2 1/2" x 5"	1	1,10	1,10
Lasker	1 1/4" x 5"	2	0,61	1,22
Udfyldning	2 1/2" x 5"	1	0,15	0,15
Søm	34/90	126	Ialt	1,1 kg

96023

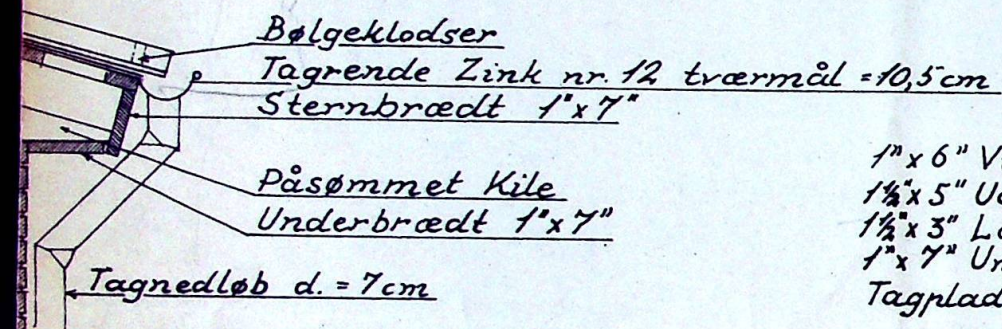

1" x 6" Vindskede  
 1 1/2" x 5" Udhængsspær  
 1 1/2" x 3" Lægter (Tømmer.)  
 1" x 7" Underbrædt  
 Tagplader nedlægges i mørtel.

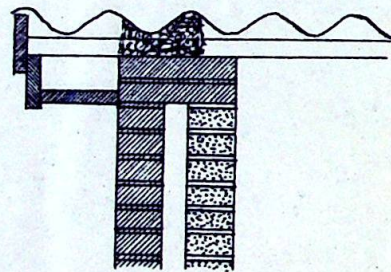

Snit i Gavl.

30 cm Hulmur  
 Udv. Mur 1. sort. helbrændte  
 Facadesten  
 Indv. Mur Molersten  
 eller Klinkerbetonsten

Isolering i hulmur: 50 mm Rockwool.

Bygningskommissionen  
 for Grundfør Spørring Kommune  
 pr. Hinnerup  
 29-11-62 J. Frøelund

VILH. THORN ARKITEKT, PRÆSTELUNDEN BRANDE TLF 412.					
SAG	FRUDAGNY NIELSEN, HERLUF TROLLESGADE 45 III, AARHUS				
EMNE	SNIT				
STED	MATR. NR. 27, HINNERUP, GRUNDFØR SOGN.				
SAG NR.	TEGN. NR.	MÅL	DATO	TEGNER	RETTET
34762	2.	1:20	26-11-62	Thorn	

Stykliste nr. Spær

Betegnelse	Dim.	Antal	Længde	Ialt m
Spær	2 1/2" x 6"	2	4,0	8,00
Skrå Tænger	1 1/4" x 5"	2	2,30	4,60
do	1 1/4" x 5"	2	1,72	3,44
Midterstang	2 1/2" x 5"	1	1,10	1,10
Lasker	1 1/4" x 5"	2	0,61	1,22
Udfyldning	2 1/2" x 5"	1	0,15	0,15
Søm	34/90	126	Ialt	1,1 kg

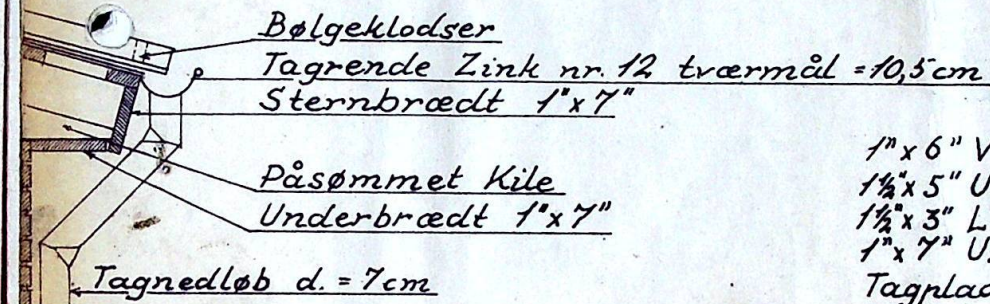

1" x 6" Vindskede  
 1 1/2" x 5" Udhængsspær  
 1 1/2" x 3" Lægter (Tømmer.)  
 1" x 7" Underbrædt  
 Tagplader nedlægges i mørtel.

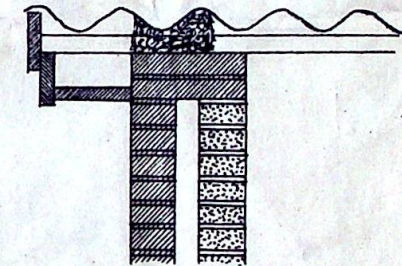

Snit i Gavl.

30 cm Hulmur  
 Udv. Mur 1. sort. helbrændte  
 Facadesten  
 Indv. Mur Molersten  
 eller Klinkerbetonsten

Isolering i hulmur: 50 mm Rockwool.

Tjærepap  
 Pudset Sokkel bl. 1:2

VILH. THORN ARKITEKT, PRÆSTELUNDEN BRANDE TLF 412.					
SAG	FRUDAGNY NIELSEN, HERLUF TROLLESGADE 45 III, AARHUS				
EMNE	SNIT				
STED	MATR. NR. 27, HINNERUP, GRUNDFØR SOGN.				
SAG NR.	TEGN. NR.	MÅL	DATO	TEGNER	RETTET
34762	2.	1:20	26-11-62	Thorn	



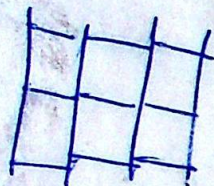

## Almindelige betingelser for alle arbejder

### Tegninger og beskrivelser.

1. De enkelte entreprenører skal gennemlæse den samlede beskrivelse således, at misforståelser vedrørende ydelse omfang kan undgås og samarbejdet mellem de forskellige fag bliver bedst muligt. Tegninger og beskrivelser må kun anvendes til det her omhandlede arbejde, og skal efter arbejdets færdiggørelse tilbageleveres arkitekten.

### Arbejdets omfang.

2. Entrepriserne omfatter alle de på tegningerne viste eller i beskrivelsen omtalte arbejder med tillæg af alle for arbejdets rette håndværksmæssige udførelse nødvendige materialer, herunder også redskaber og stilladser samt al nødvendig arbejdskraft. Et arbejde, som kun er omtalt i beskrivelsen eller kun vist på tegningerne, skal desuagtet medregnes under den entreprise, hvor det naturligt henhører.

### Kvalitet.

3. Enhver del udføres som 1. kl. arbejde, konstruktivt rigtigt og omhyggeligt, og efter arkitektens anvisninger.

### Ansvar.

4. Entreprenøren bærer det fulde ansvar for arbejdet og for skader, forårsaget ved vejrligets indflydelse. Ligeledes bærer entreprenøren det fulde ansvar for den skade, dette byggearbejde måtte forårsage over for 3. mand.

### Offentlige vedtægter.

5. Entreprenøren holder sig bygningslove og -vedtægter og alle vedkommende myndigheder efterrettelige. Murer- og tømrermesteren skal gøre sig bekendt med byggetilladelsen forinden arbejdet påbegyndes.

### Ekstraarbejder.

6. Da denne beskrivelse i forbindelse med tegningerne forudsætter et fuldt færdigt hus, vil ekstraregninger ikke blive honoreret.

### Renholdelse.

7. Forinden arbejdet betragtes som afsluttet, må hver enkelt entreprenør foretage en grundig oprensning og rengøring efter sig. Den egentlige renholdelse af vej og bygning påhviler murermesteren, men hver enkelt skal bidrage sit til at holde byggepladsen ren og ryddelig, også under opførelsen.

### Betalinger.

8. Der betales i henhold til fordelingsplan, som tegnestuen oplyser om på forespørgsel. 10 pct. henstår 3 mdr. efter færdiggørelsen.

### Arbejdets påbegyndelse.

9. Når alle formaliteter er i orden, skal arbejdet påbegyndes straks og fremmes på en sådan måde, at huset er færdigt til indflytning 3 måneder efter påbegyndelsen, dog med forbehold overfor vejrliget og svigtende leverancer.

### Fortegnelse over tegninger.

10. Tegning nr. 1 hovedtegnning, nr. 2 snit, nr. 3 køkken, nr. 4 vinduer, nr. 5 døre, nr. 6 og 7 havedørsparti, nr. 8 badeværelse, nr. 11 garage.



*Diverse.* Til sanitetsarbejdet henhører alt arbejde ved anbringelse og montering af øvrige smådele, som ikke udtrykkeligt er nævnt ovenfor, renses og prøvet, fuldt færdig til brug.

*Vandforsyning.* VENTILER OG HANER  
Stikledninger udføres af bygherren til vaskerum.  
I vaskerum: 1 hovedstophane med aftapningshane.  
1 19 mm messinghane med gevind for slange.  
I køkken: Over køkkenvask opsættes blandingsbatteri BD. S. 7202.  
I toiletrum: Over håndvasken forchromet messinghaner, varmt og koldt. Blandingsbatteri med telefonbruse opsættes således, at telefonbruser kan nå håndvasken. En 13 mm ventil til cisterne.

*Gasvandvarmer.* Fem liter gasvandvarmer leveres og monteres på væg over køkkenbord mod viktualierummet.

Mesterkok eller tilsvarende gaskomfur leveres og opstilles. 70 liter gasvaskekedel leveres og opstilles. Til alle forbrugsgenstande lægges fra vaskerummet 3/8" gasrør. 2 gasflasker 11 kg med gas leveres, den ene tilsluttes.

I entreprisen er indbefattet arbejdet ved alle rørinstallationer for koldt og varmt vand, samt gasrør fra vaskerum til kogeplads og gasvandvarmer.

*Rengøring.* Alt affald fra eget arbejde fjernes.

## Centralvarme

Oliekalorifere Morsø 1008 m/kedel til centralvarme, 30 liter ekspansionsbeholder. Radiator som påført tegning nr. 1, samt alle rørforbindelser til radiatorer, ekspansionsbeholder og overløb i vaskerum.

Anlægget overfordeles, rør i gulve bevikles med asfaltpap. Alt affald m. m. fra eget arbejde fjernes.

Hvis der udføres alm. centralvarme, skal der, forinden anlægget udføres, søges oplysning på tegnestuen.

## Elektrikerarbejdet

Bygherren etablerer stik- og målerledning. Entreprisen omfatter hele den elektriske installation regnet fra måler i entré, således som det er angivet på tegningerne og i nærværende beskrivelse.

Installationen udføres i overensstemmelse med de gældende regulativer, elektricitetskommissionens fordringer.

*Arbejdet.* Arbejdet skal udføres, efterhånden som arbejdet med bygningen skrider frem og således, at de andre ved byggeriet beskæftigede entreprenører ikke sinkes i deres arbejde. De nødvendige anmeldelser til myndighederne skal foretages.

*Lysinstallationen.* Der anvendes kronrosetter ved alle lampesteder. Alle ledninger lægges i plastikrør. Ingen ledninger må ligge synlige. Hvor rørene indhugges i mur, skal de ligge så dybt, at de overalt ligger indenfor den rå murflade. Der benyttes planforsænkede afbrydere og stikkontakter.

*Ringeanlægget.* Ved fordøren anbringes tryk, der føres til klokke i forstuen. Ledningerne skal overalt være af blykabel, såvel tryk som klokke m. v. og de fornødne elementer leveres.

*Armaturer.* I vaskerummet opsættes vandtæt armatur.

*Viktualierum.* Toiletrum og køkken monteres med ialt 4 stk. skrå vægfatninger med kuglelys.

*Rengøring.* Alt affald fra eget arbejde fjernes.

## Malerarbejdet

*Materialer.* Materialerne skal være 1. klasses varer og svare til „Fællesforeningen af danske malermestres normer for malervarer“.

*Udførelse* Enhver del af entreprisen udføres som 1. klasses arbejde. Umiddelbart før nogen maling, fernisering eller anden påstrygning finder sted, skal vedkommende flader renses fuldstændig, jerndeles renses for rust. Den færdige maling skal være fast, fuldstændig dækkende og ensartet, fri for synlige penselstrøg, knopper eller andre ujævnheder.

*Gulve.* Afdækning af gulve foretages ikke.

*Grunding* (Se tillige tømrer- og snedkerbeskrivelsen).

Alt indvendigt snedkerarbejde grundes efter opsætning i huset (snedkeren har grundet på bagsiden). Forinden grunding foretages, stryges alle knaster og harpiksholdige steder med shellak.

De i det efterfølgende nævnte antal strygninger er foruden grunding.

*Strygning.* Alt træværk, der skal oliemales, skal forinden strygningen renses, slibes, kittes og fuldspartles. — Alt snedkerarbejde stryges 1 gang med oliefarve og 1 gang med emaillelak. Indvendige døre behandles af snedkeren, forrammer i køkkenborde og skabe etc. gives ovennævnte behandling for indvendigt snedkerarbejde.

*Hvidtning.* Vaske- og redskabsrum og viktualierum hvidtes af mureren. I køkken og toiletrum hvidtes lofterne og overvægge, undervægge indtil 170 cm behandles 2 gange med plastikmaling efter forudgående kridering. Lofter grundes og behandles 1 gang m. limfarve.

*Tapet.* Vægge i entré og opholdsstue, soveværelse og kamre limes og tapetseres med tapet til kr. 5,00 pr. rulle.

*Jernarbejde.* Riste og ventiler, rør og lignende stryges 1 gang med galvofroid og 2 gange med oliefarve, afstemmes efter væggen.

*Efterreparationer.* Efterreparationer efter egne og andre håndværkeres arbejde foretages.

*Rengøring.* Al grovere rengøring vil blive foretaget af de respektive entreprenører, men maleren skal foretage den herudover nødvendige rengøring før udførelsen af malerarbejdet, og efterlade huset i rengjort stand.

Arkitekt VILHELM THORN  
Præstelunden, Brande.