

AAGE HELBO

førstelærer

tel. (06-18 79 11) 55

Postgiro 6 60 54

Farre pr. 8472 Sporup, den

11/2 - 72

Kære Dagmar.

Lige et par foreløbige prøver af billederne af Peder. Tage siger, der nok skal bruges en lidt anden slags papir, som han får senere. Det varer nok heller ikke så længe før Lars' trøje er færdig. Margaret strikker på selve trøjen og hun er over halvvejs. Jeg har det ene ærme færdigt og er begyndt på nr. 2.

Med kærlig hilsen

Vita





# JYDSK Garnlager

SKRÆNTEN

Søften pr. 8382 Hinnerup

Telefon (06 - 19 71 11) 263



## Islændertroje

med raglanærmer, str. 44.

7 bdt. lyst **Bjørnegarn**

3½ bdt. mørkt **Bjørnegarn**

Maskefasthed: 18 m = 10 cm på p. nr. 5

Rundpinde nr. 4 og 5

(til børn 60 cm)

(til voksne 80 cm)

Strømpepinde nr. 4 og 5

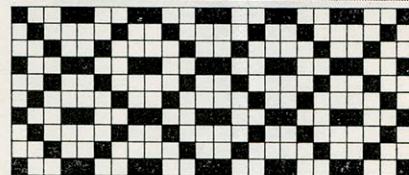

ET MØNSTER

Trøjen: Slå 208 m op på p. nr. 4 (rundpind) med bundfarven. Strik 4 cm ribbort (2 r - 2 vr). Skift til rundpind nr. 5 og strik videre i mønster, indtil trøjen måler 42 cm. Strik de 2 første masker af et mønster, luk 4 m af, strik til modsatte sidesøm og luk her af for de tilsvarende 4 m. Strik omgangen færdig. Nu lægges arbejdet tilside, og ærmerne strikkes.

Ærmer: Slå 44 m op på p. nr. 4 (strømpepinde) med bundfarven. Strik 6 cm ribbort (2 r - 2 vr). Skift til p. nr. 5 og tag samtidig ud til 56 m. Strik i mønster til ærmet måler 42 cm, idet der tages jævnt ud til 96 m. Der lukkes nu af for 4 m på undersiden af ærmet i midten af et mønster. **Bemærk** at mønstret er samme højde som på trøjen. Trøjen og ærmerne sættes nu på samme rundpind, som trøjen er strikket på, og der tages ind til raglan på følgende måde: Afmærk de 4 indtagninger med en tråd. Strik rundt, idet der ovenfor hver tråd tages 2 m sammen før og efter 2 »mellemrumsmasker« (disse 2 masker strikkes med skiftevis lyst og mørkt garn). Strik en omgang uden indtagninger. Fortsæt således med indtagninger på hveranden omgang, indtil maskeantallet er på 192 m, tag derefter ind på hver omgang, indtil maskeantallet i halsen (96 m) er nået. Skift til p. nr. 4 og strik rullekrave med de resterende masker (2 r - 2 vr) 15 cm. Luk elastisk af.

## Islændertroje med isyede ærmer

Trøjen: Strik 4 cm ribbort (2 r - 2 vr) på rundpind nr. 4. **Følg maskeantallet på skemaet.** Strik videre i mønster på rundpind nr. 5, til trøjen har det opgivne mål. Luk af. Beregn ca. 1/3 af maskeantallet på forstykket og 1/3 af maskeantallet på ryggen til skuldarsøm. Med masker samlet op på den midterste 1/3 af ryg og forstykke strikkes rullekraven, 15 cm (2 r - 2 vr). Luk af.

Ærmer: Strik 6 cm ribbort på strømpepinde nr. 4 med bundfarven (2 r - 2 vr), benyt det opgivne maskeantal. Tag ovenfor ribben ud til det opgivne maskeantal og strik i mønster på p. nr. 5, indtil ærmet har den rigtige længde. Der tages jævnt ud, til det maskeantal er nået, som er angivet på skemaet. Luk af.

Montering: Sy dobbelte maskinsømme fra skulderen og nedefter, passende til ærmets vidde foroven. Skuldarsømmene syes, og der klippes forsigtigt op mellem de to maskinsømme til ærmer, som derefter syes i.

Overvidde i cm .....	80	85	90	94	98	105	110	115	120	125	130	135
Størrelse .....	6	8	10	12	14	40	42	44	46	50	52	54
Garnforbrug, råhvid .....	3	3½	4	4½	4½	5½	6½	7	7	7½	7½	7½
Garnforbrug, brunlig .....	1	1½	2	2	2	3	3	3½	3½	4	4	4
Maskeantal til trøjen .....	144	152	160	168	176	192	200	208	216	224	232	240
Til ærmerne (ribben) .....	34	36	38	40	40	44	44	44	50	50	50	50
Ovenfor ribben .....	42	44	46	50	50	52	52	52	56	60	60	60
Øverst på ærmet .....	64	72	72	80	80	88	88	88	88	96	96	96
Trøjens længde .....	48	51	54	58	60	62	62	65	65	70	70	70
Ærmets længde .....	39	43	46	48	51	55	55	58	58	65	65	65





## Bjørnegarn

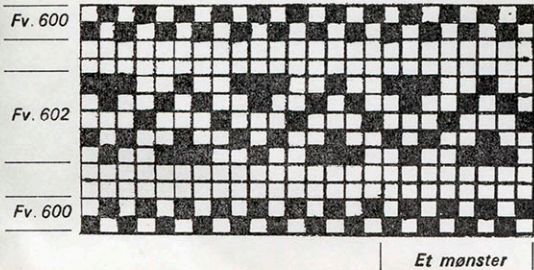

Et mønster

Str. 4 år (se billedet)

Garnforbrug ca.:

Bundfarve: 3 bdt. fv. 601  
Lys mønsterfarve: 1/2 bdt. fv. 602  
Mørk mønsterfarve: 1/2 bdt. fv. 600

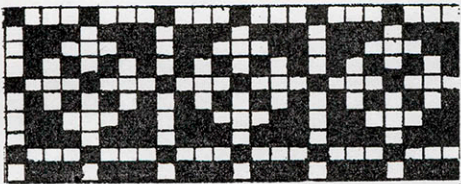

Et mønster

Str. 42 med 8 cm's ekstra længde  
(se billedet)

Garnforbrug ca.:

Bundfarve: 6 bdt. fv. 600  
Mønsterfarve: 4 1/2 bdt. fv. 601

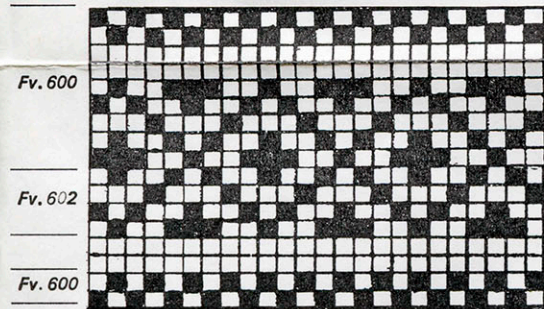

Et mønster

Str. 42 med 8 cm's ekstra længde  
(se billedet)

Garnforbrug ca.:

Bundfarve: 8 bdt. fv. 601  
Lys mønsterfarve: 1 bdt. fv. 602  
Mørk mønsterfarve: 1 1/2 bdt. fv. 600



Maskefasthed: 18 m = 10 cm på p. nr. 5  
Rundpinde nr. 4 og 5  
(til børn 60 cm) (til voksne 80 cm)  
Strømpinde nr. 4 og 5, 22 cm lange

## Islændertøje med isyede ærmer

Trøjen: Strik 4 cm ribbort (2 r - 2 vr) på rundpind nr. 4. Følg maskeantallet på skemaet. Strik videre i mønster på rundpind nr. 5, til trøjen har det opgivne mål. Luk af. Beregn ca. 1/3 af maskeantallet på forstykket og 1/3 af maskeantallet på ryggen til skulderson. Med masker samlet op på den midterste 1/3 af ryg og forstykke strikkes rullekraven, 15 cm (2 r - 2 vr). Luk af.

Ærmer: Strik 6 cm ribbort på strømpepinde nr. 4 med bundfarven (2 r - 2 vr), benyt det opgivne maskeantal. Tag ovenfor ribben ud til det opgivne maskeantal og strik i mønster på p. nr. 5, indtil ærmet har den rigtige længde. Der tages jævnt ud, til det maskeantal er nået, som er angivet på skemaet. Luk af.

Montering: Sy dobbelte maskinsømme fra skulderen og nedefter, passende til ærmets vidde foroven. Skuldersonemmene syes, og der klippes forsigtigt op mellem de to maskinsømme til ærmer, som derefter syes i.

Overvidde i cm	75	80	85	90	94	98	105	110	115	120	125	130	135
Størrelse	4	6	8	10	12	14	40	42	44	46	50	52	54
Garnforbrug, råhvid ca.	3	3	3 1/2	4	4 1/2	4 1/2	5 1/2	6 1/2	7	7	7 1/2	7 1/2	7 1/2
Garnforbrug, brunlig ca.	1	1	1 1/2	2	2	2	3	3	3 1/2	3 1/2	4	4	4
Maskeantal til trøjen	136	144	152	160	168	176	192	200	208	216	224	232	240
Til ærmerne (ribben)	32	34	36	38	40	40	44	44	44	50	50	50	50
Ovenfor ribben	40	42	44	46	50	50	52	52	52	56	60	60	60
Øverst på ærmet	62	64	72	72	80	80	88	88	88	88	96	96	96
Trøjens længde	45	48	51	54	58	60	62	62	65	65	70	70	70
Ærmets længde	33	39	43	46	48	51	55	55	58	58	65	65	65





# JYDSK Garnlager

Århusvej 51  
8382 Hinnerup  
tlf. 06 - 98 52 63

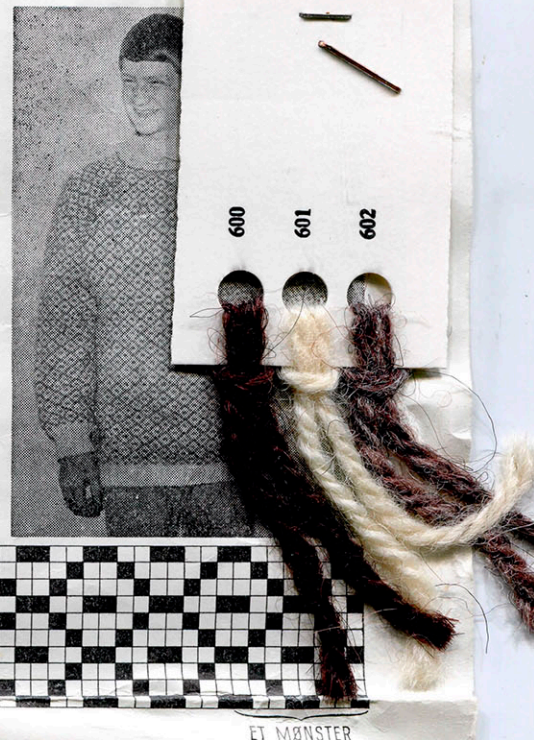

## Islændertrøje med raglanærmer, str. 44.

7 bdt. lyst **Bjørnegarn**  
3½ bdt. mørkt **Bjørnegarn**  
Maskefasthed: 18 m = 10 cm på p. nr. 5  
Rundpinde nr. 4 og 5  
(til børn 60 cm)  
(til voksne 80 cm)  
Strømpepinde nr. 4 og 5

Trøjen: Slå 208 m op på p. nr. 4 (rundpind) med bundfarven. Strik 4 cm ribbort (2 r-2 vr). Skift til rundpind nr. 5 og strik videre i mønster, indtil trøjen måler 42 cm. Strik de 2 første masker af et mønster, luk 4 m af, strik til modsatte sidesøm og luk her af for de tilsvarende 4 m. Strik omgangen færdig. Nu lægges arbejdet tilside, og ærmerne strikkes.

Ærmer: Slå 44 m op på p. nr. 4 (strømpepinde) med bundfarven. Strik 6 cm ribbort (2 r-2 vr). Skift til p. nr. 5 og tag samtidig ud til 56 m. Strik i mønster til ærmet måler 42 cm, idet der tages jævnt ud til 96 m. Der lukkes nu af for 4 m på undersiden af ærmet i midten af et mønster. **Bemærk** at mønstret er samme højde som på trøjen. Trøjen og ærmerne sættes nu på samme rundpind, som trøjen er strikket på, og der tages ind til raglan på følgende måde: Afmærk de 4 indtagninger med en tråd. Strik rundt, idet der ovenfor hver tråd tages 2 m sammen før og efter 2 »mellemlumsmasker« (disse 2 masker strikkes med skiftevis lyst og mørkt garn). Strik en omgang uden indtagninger. Fortsæt således med indtagninger på hveranden omgang, indtil maskeantallet er på 192 m, tag derefter ind på hver omgang, indtil maskeantallet i halsen (96 m) er nået. Skift til p. nr. 4 og strik rullekrave med de resterende masker (2 r-2 vr) 15 cm. Luk elastisk af.

## Islændertrøje med isyede ærmer

Trøjen: Strik 4 cm ribbort (2 r-2 vr) på rundpind nr. 4. Følg maskeantallet på skemaet. Strik videre i mønster på rundpind nr. 5, til trøjen har det opgivne mål. Luk af. Beregn ca. 1/3 af maskeantallet på forstykket og 1/3 af maskeantallet på ryggen til skuldarsøm. Med masker samlet op på den midterste 1/3 af ryg og forstykke strikkes rullekraven, 15 cm (2 r-2 vr). Luk af.

Ærmer: Strik 6 cm ribbort på strømpepinde nr. 4 med bundfarven (2 r-2 vr), benyt det opgivne maskeantal. Tag ovenfor ribben ud til det opgivne maskeantal og strik i mønster på p. nr. 5, indtil ærmet har den rigtige længde. Der tages jævnt ud, til det maskeantal er nået, som er angivet på skemaet. Luk af.

Montering: Sy dobbelte maskinsømme fra skulderen og nedefter, passende til ærmets vidde foroven. Skuldarsømmene syes, og der klippes forsigtigt op mellem de to maskinsømme til ærmer, som derefter syes i.

Overvidde i cm .....	80	85	90	94	98	105	110	115	120	125	130	135
Størrelse .....	6	8	10	12	14	40	42	44	46	50	52	54
Garnforbrug, råhvid .....	3	3½	4	4½	4½	5½	6½	7	7	7½	7½	7½
Garnforbrug, brunlig .....	1	1½	2	2	2	3	3	3½	3½	4	4	4
Maskeantal til trøjen .....	144	152	160	168	176	192	200	208	216	224	232	240
Til ærmerne (ribben) .....	34	36	38	40	40	44	44	44	50	50	50	50
Ovenfor ribben .....	42	44	46	50	50	52	52	52	56	60	60	60
Øverst på ærmet .....	64	72	72	80	80	88	88	88	88	96	96	96
Trøjens længde .....	48	51	54	58	60	62	62	65	65	70	70	70
Ærmets længde .....	39	43	46	48	51	55	55	58	58	65	65	65



*Puffi-Garn  
Coral-Crepe*

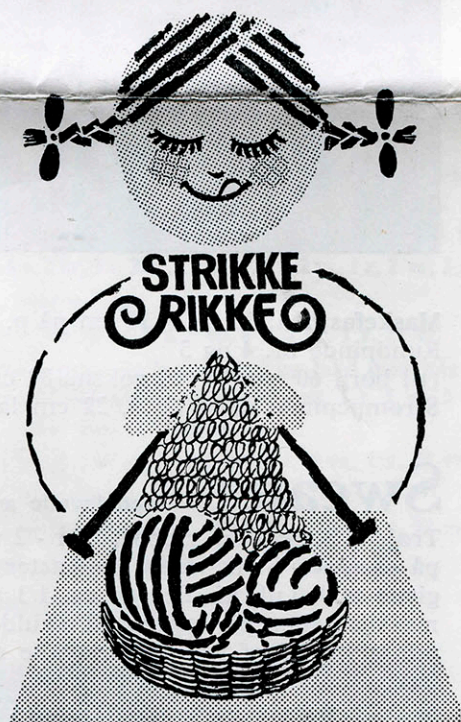

**JYDSK**  
*Garnlager*

Århusvej 51 · 8382 Hinnerup

Tlf. Hinnerup 06 - 98 52 63





# Opskrifter til Coral-Crepe og Puffi-Garn

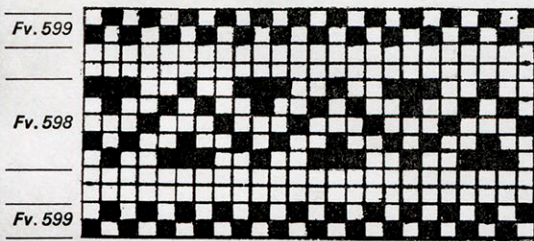

Et mønster

Str. 42

Garnforbrug ca.:

Bundfarve: 650 gr

Lys mønsterfarve: 150 gr

Mørk mønsterfarve: 150 gr

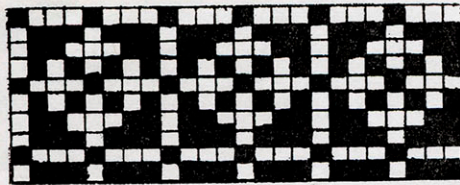

Et mønster

Str. 42 med 8 cm's ekstra længde  
(se billedet)

Garnforbrug ca.:

Bundfarve: 600 gr

Mønsterfarve 450 gr

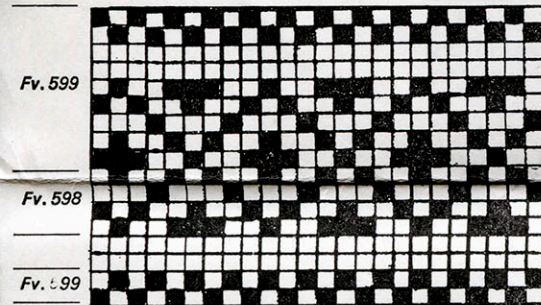

Et mønster

Str. 42 med 8 cm's ekstra længde  
(se billedet)

Garnforbrug ca.:

Bundfarve: 800 gr

Lys mønsterfarve: 100 gr

Mørk mønsterfarve: 150 gr



(55 % acryl - 45 % uld)

Maskefasthed: 15 m = 10 cm på p. nr. 5  
Rundpinde nr. 4 og 5  
(til børn 60 cm (til voksne 80 cm)  
Strømpepinde nr. 4 og 5, 22 cm lange

## Sweater med isyede ærmer

Trøjen: Strik 4 cm ribbort (2 r - 2 vr) på rundpind nr. 4. **Følg maskeantallet på skemaet.** Strik videre i mønster på rundpind nr. 5, til trøjen har det opgivne mål. Luk af. Beregn ca. 1/3 af maskeantallet på forstykket og 1/3 af maskeantallet på ryggen til skulderson. Med masker samlet op på den midterste 1/3 af ryg og forstykke strikkes rullekraven, 15 cm (2 r - 2 vr). Luk af.

Ærmer: Strik 6 cm ribbort på strømpepinde nr. 4 med bundfarven (2 r - 2 vr), benyt det opgivne maskeantal. Tag ovenfor ribben ud til det opgivne maskeantal og strik i mønster på p. nr. 5, indtil ærmet har den rigtige længde. Der tages jævnt ud, til det maskeantal er nået, som er angivet på skemaet. Luk af.

Montering: Sy dobbelte maskinsømme fra skuldrene og nedefter, passende til ærmets vidde foroven. Skuldersonnene syes, og der klippes forsigtigt op mellem de to maskinsømme til ærmer, som derefter syes i.

Overvidde i cm .....	90	94	98	105	110	115	120	125	130	135
Størrelse .....	10	12	14	40	42	44	46	50	52	54
Garnforbrug, bundfarve, gr. ....	400	450	450	550	650	700	700	750	750	750
Garnforbrug, mønsterfarve, gr. ...	200	200	200	300	300	350	350	400	400	400
Maskeantal til trøjen .....	136	144	152	160	168	176	192	200	208	216
Til ærmerne (ribben) .....	32	34	36	38	40	40	44	44	44	50
Ovenfor ribben .....	40	42	44	46	50	50	52	52	52	56
Øverst på ærmet .....	62	64	72	72	80	80	88	88	88	88
Trøjens længde .....	54	58	60	62	62	65	65	70	70	70
Ærmets længde .....	46	48	51	55	55	58	58	65	65	65

Eftertryk forbudt





## Aran-mønstreet

(mønstreet dækker 47 m) 1 hjælpepind

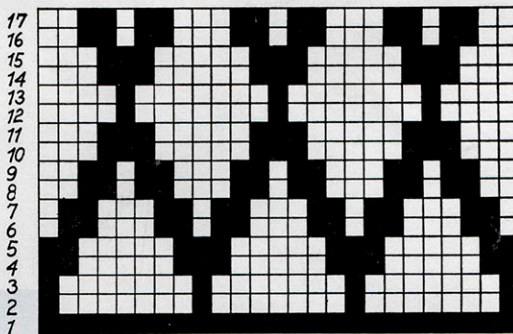

■ -RET

indsæt oven for ribborten følgende mønster (retsiden):

1. pind: 27 m r, 1 vr, 9 r, 1 vr, 25 r, 1 vr, 9 r, 1 vr, slut med 27 r.
2. pind: 27 vr, 1 r, 9 vr, 1 r, 1 vr, 7 r, 1 vr, 7 r, 1 vr, 7 r, 1 vr, 1 r, 9 vr, 1 r, 27 vr.
3. pind: 27 r, 1 vr, (\*) tag 3 r løs af på hjælpepind og hold dem bag på arbejdet, 3 r. strik de 3 masker r fra hjælpepinden, 3 r (\*), 1 vr, 1 r, 7 vr, 1 r, 7 vr, 1 r, 7 vr, 1 r, 1 vr, gentag fra (\*) til (\*), slut med 1 vr, 27 r.
4. pind: 27 vr, 1 r, 9 vr, 1 r, 2 vr, 5 r, 3 vr, 5 r, 3 vr, 5 r, 2 vr, 1 r, 9 vr, 1 r, 27 vr.
5. pind: ret over ret og vrang over vrang.
6. pind: 27 vr, 1 r, 9 vr, 2 r, 2 vr, 3 r, 2 vr, 1 r, 2 vr, 3 r, 2 vr, 1 r, 2 vr, 3 r, 2 vr, 2 r, 9 vr, 1 r, 27 vr.
7. pind: 27 r, 1 vr, (\*) 3 r, tag 3 r løs af på hjælpepind og hold dem foran arbejdet, 3 r, strik de 3 masker r fra hjælpepinden (\*), 2 vr, 2 r, 3 vr, 2 r, 1 vr, 2 r, 3 vr, 2 r, 1 vr, 2 r, 3 vr, 2 r, 2 vr, gentag fra (\*) til (\*), slut med 1 vr, 27 r.
8. pind: 27 vr, 1 r, 9 vr, 3 r, 2 vr, 1 r, 2 vr, 3 r, 2 vr, 1 r, 2 vr, 3 r, 2 vr, 1 r, 2 vr, 3 r, 9 vr, 1 r, 27 vr.
9. pind: ret over ret og vrang over vrang.
- 10.pind: 27 vr, 1 r, 9 vr, 4 r, 3 vr, 5 r, 3 vr, 5 r, 3 vr, 4 r, 9 vr, 1 r, 27 vr.
- 11.pind: 27 r, 1 vr, (\*) tag 3 r løs af på en hjælpepind og hold dem bag på arbejdet, 3 r, strik de 3 masker r fra hjælpepinden, 3 r (\*), 4 vr, 3 r, 5 vr, 3 r, 5 vr, 3 r, 4 vr, gentag fra (\*) til (\*), slut med 1 vr, 27 r.
- 12.pind: 27 vr, 1 r, 9 vr, 5 r, 1 vr, 7 r, 1 vr, 7 r, 1 vr, 5 r, 9 vr, 1 r, 27 vr.
- 13.pind: ret over ret og vrang over vrang.
- 14.pind: 27 vr, 1 r, 9 vr, 4 r, 3 vr, 5 r, 3 vr, 5 r, 3 vr, 4 r, 9 vr, 1 r, 27 vr.
- 15.pind: 27 r, 1 vr, snoning som tidligere, og mønstreet gentages

Mønstreet gentages på ærmerne oven for ribben.



Strikket af CORAL-CREPE (str. 40)  
 Garnforbrug: melleret 550 gr.  
 Garnforbrug: ensfarvet 300 gr.  
 Samme typemønster benyttes til  
 begge modeller.



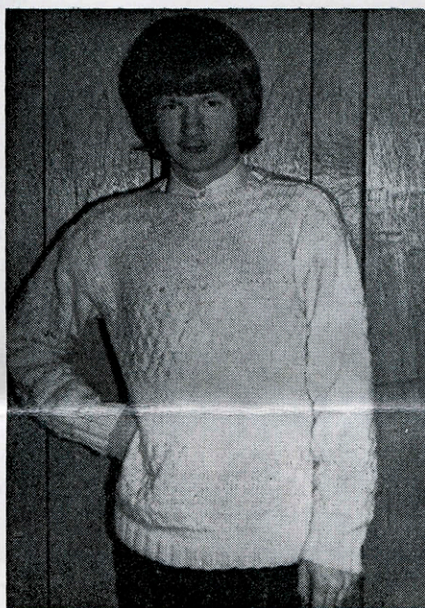

## Sømandstrøjen

PUFFI-GARN

Str. 42, garnforbrug 900 gr.

**Mønster:** 1 retmaske strikkes ned i fjerde underliggende maske (så masken kan løbe ned).

Strik 5 omgange glatstriking. - På 6. omgang strikkes (\*) 3 ret, 1 mønstermaske (\*). Gentages omgangen ud.

7.-8.-9.-10. og 11. omgang strikkes i glatstriking.

12. omgang: 1 ret (\*) 1 mønstermaske, 3 ret (\*). Gentag fra (\*) til (\*).

Mønstret dækker 36 omgange. Mellemrummet i glatstriking dækker 26 omgange.